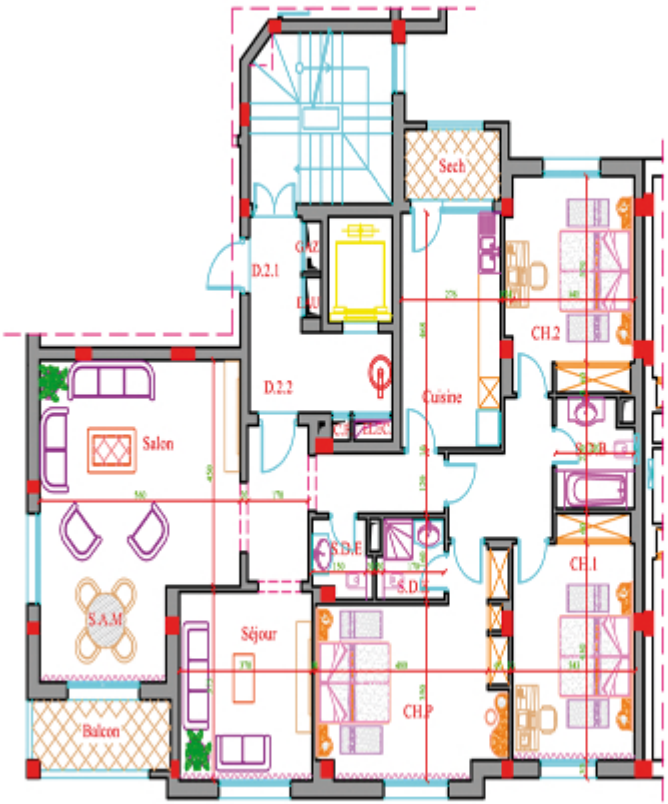


# G.I.S.

## Générale Immobilière du Sud

Immeuble "Immagenar" Bur. 22, 1002 Centre Urbain Nord-Tunis

**ENSEMBLE IMMOBILIER R+6**

AN OUVERTURE NOUVEAU 2, AUT DES LES JARDINS D'EL MENZAH 1

BLOC D

Appartement : D.2.2 Niveau: 2ème Etage

PLAN MASSE

| Désignation | Surface (m²) approximative |
|---|---|
| Salon - S.A.M. | 31,90 |
| Séjour | 13,88 |
| Chambre Parents | 18,56 |
| Chambre 1 | 14,62 |
| Chambre 2 | 13,80 |
| Cuisine | 12,93 |
| S.E. Ch. Parents | 2,90 |
| S.E. | 2,42 |
| S.D.B. | 4,54 |
| Dégagement | 15,99 |
| Placard | 3,33 |
| Surface Utile | 134,87 |
| Cloisons Divises | 7,09 |
| Séchoir | 3,31 |
| Balcon à jouissance privative | 5,35 |
| Surface Divise | 151,02 |
| Cloisons Indivises | 19,65 |
| Surface Hors Oeuvre | 170,67 |
| quoi par indivis dans les parties communes | 40,90 |
| Surface Vendable | 211,57 |