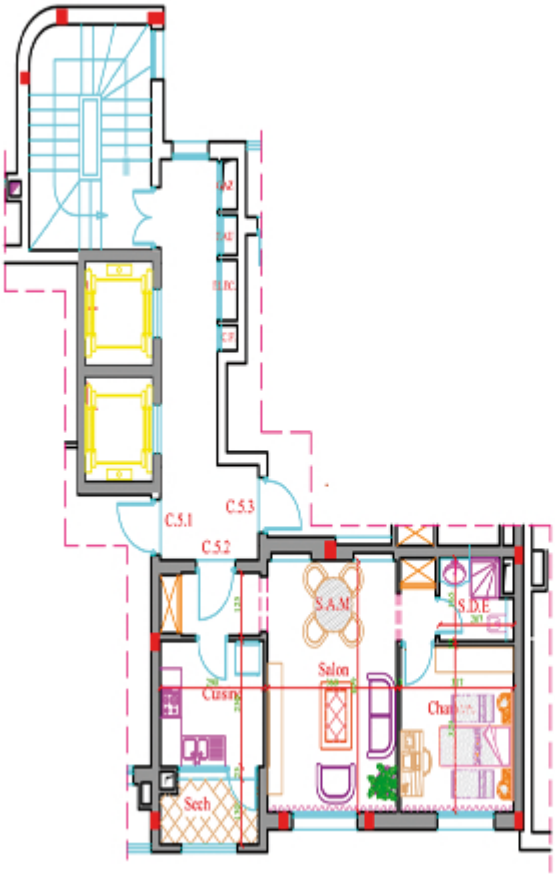

G.I.S.

Générale Immobilière du Sud

Immeuble "Iamagoua" Bur. E2, 1002 Centre Urbain Nord-Tunis

ENSEMBLE IMMOBILIER R+6

AU GOUVERNEMENT GOUDA 2, LOT DES LOTS JARDINS D'EL MENZAH 2

BLOC C

Appartement : C.5.2 Niveau: 5ème Etage

PLAN MASSE

Désignation	Surface (m²) approximative
Salon - S.A.M.	16,29
Chambre Parents	-
Chambre 1	10,43
Chambre 2	-
Cuisine	7,25
S.E. Ch. Parents	-
S.E.	3,10
S.D.B.	-
Dégagement	3,80
Placard	1,08
Surface Utile	43,95
Cloisons Divises	2,06
Séchoir	3,43
Balcon à jouissance privative	-
Surface Divise	48,44
Cloisons Indivises	7,95
Surface Hors Oeuvre	57,39
quoi par indivises dans les parties communes	13,76
Surface Vendable	71,15