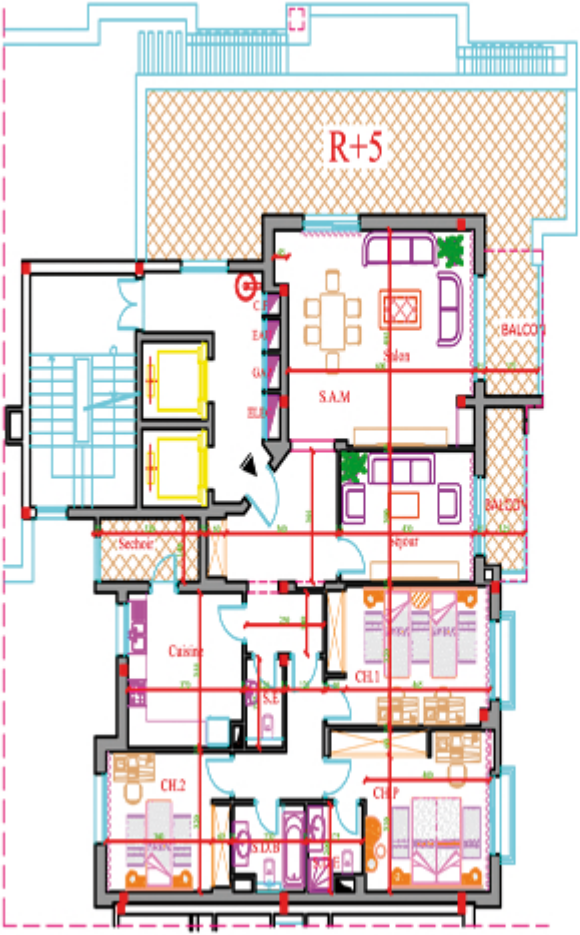

G.I.S.

Générale Immobilière du Sud

Immobilier "Immagine" Dar. 22, 1002 Centre Urbain Nord-Tunis

ENSEMBLE IMMOBILIER R+6

AU LOTISSEMENT HOUDA 2, LOT NC2 LES JARDINS D'EL MENZAH 1

BLOC A

Appartement : A.6.1 Niveau: 6ème Etage

Désignation	Surface (m²) approximative
Salon - S.A.M.	29,88
Séjour	12,90
Chambre Parents	14,92
Chambre 1	15,42
Chambre 2	11,54
Cuisine	12,90
S.E. Ch. Parents	3,12
S.E.	2,45
S.D.B.	4,32
Dégagement	18,32
Placard	4,34
Surface Utile	**130,11**
Cloisons Divises	6,96
Séchoir	4,64
Balcon à jouissance privative	11,36
Surface Divise	153,07
Cloisons Indivises	20,83
Surface Hors Oeuvre	**173,90**
quote part indivises dans les parties communes	41,67
Surface Vendable	**215,57**
Terrasse découverte à jouissance privative	52,02